

2007 www.solingen-internet.de

Der Bahnhof Ohligs, ein Unikum. Erst ermöglichte er, dass der kleine Stadtteil von Merscheid die Oberhand gewann und Namensgeber der Stadt wurde, die man 1929 ihrerseits zu Solingen eingemeindete. Und nun, Ende 2006, hat es der Bahnhof geschafft, in «Solingen Hbf» umbenannt zu werden, nachdem man den Solinger Hauptbahnhof, der einst einen anderen Solinger Hauptbahnhof abgelöst hatte, aufgelöst hat. Alles klar?

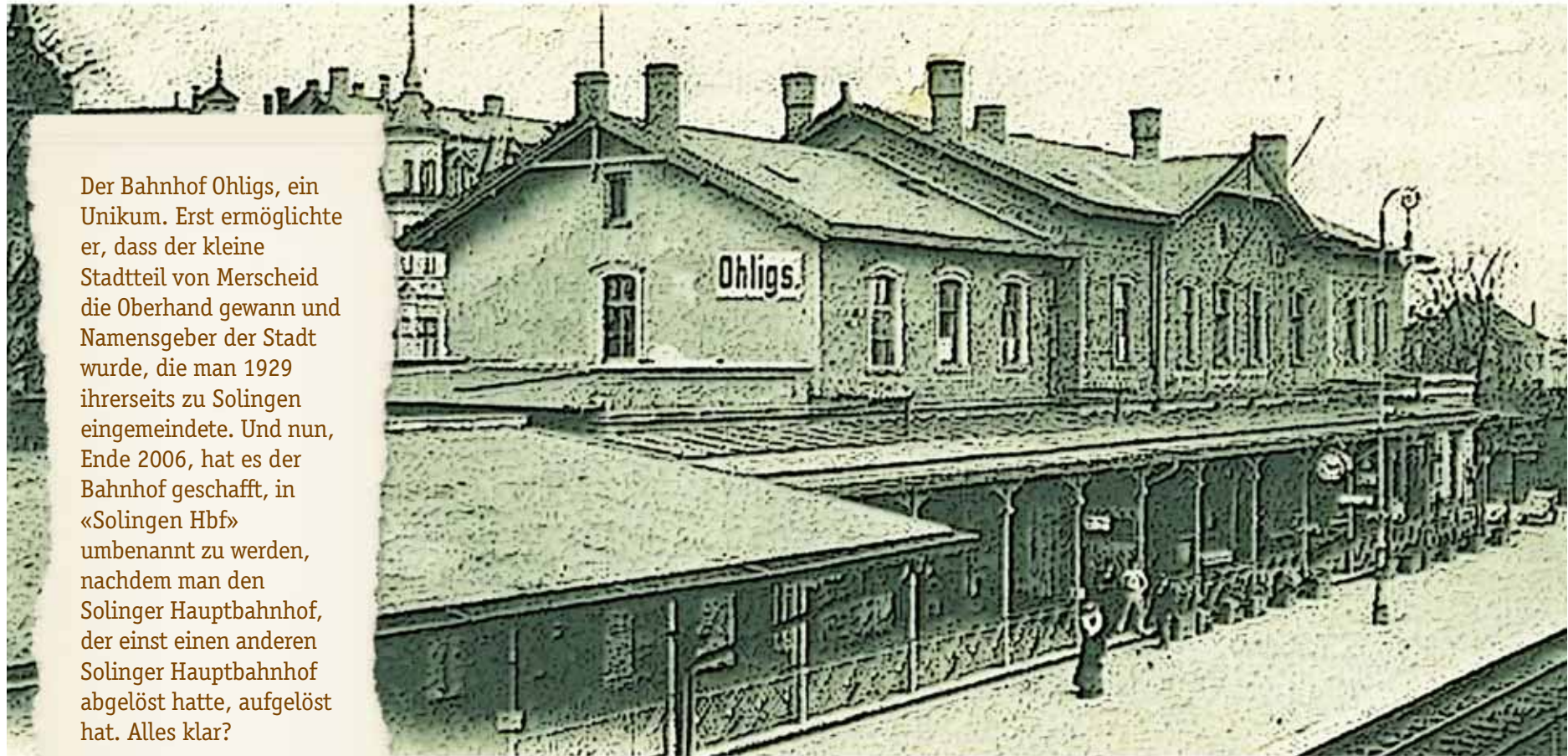

Januar 2007

MONTAG	DIENSTAG	MITTWOCH	DONNERSTAG	FREITAG	SAMSTAG	SONNTAG																																																																																																			
1 <i>Neujahr</i>	2	3	4	5 <i>Ende Weihnachtsferien</i>	6	7																																																																																																			
8	9	10	11	12	13	14																																																																																																			
15	16	17	18	19	20	21																																																																																																			
22	23	24	25	26	27	28																																																																																																			
29	30	31	1	2	3	4																																																																																																			
5	6	7	8	9	<table border="0"> <thead> <tr> <th colspan="7">Dezember 2006</th> <th colspan="7">Februar 2007</th> </tr> <tr> <th>M</th><th>D</th><th>M</th><th>D</th><th>F</th><th>S</th><th>S</th> <th>M</th><th>D</th><th>M</th><th>D</th><th>F</th><th>S</th><th>S</th> </tr> </thead> <tbody> <tr> <td></td><td></td><td></td><td></td><td>1</td><td>2</td><td>3</td> <td></td><td></td><td></td><td></td><td>1</td><td>2</td><td>3</td><td>4</td> </tr> <tr> <td>4</td><td>5</td><td>6</td><td>7</td><td>8</td><td>9</td><td>10</td> <td>5</td><td>6</td><td>7</td><td>8</td><td>9</td><td>10</td><td>11</td> </tr> <tr> <td>11</td><td>12</td><td>13</td><td>14</td><td>15</td><td>16</td><td>17</td> <td>12</td><td>13</td><td>14</td><td>15</td><td>16</td><td>17</td><td>18</td> </tr> <tr> <td>18</td><td>19</td><td>20</td><td>21</td><td>22</td><td>23</td><td>24</td> <td>19</td><td>20</td><td>21</td><td>22</td><td>23</td><td>24</td><td>25</td> </tr> <tr> <td>25</td><td>26</td><td>27</td><td>28</td><td>29</td><td>30</td><td>31</td> <td>26</td><td>27</td><td>28</td><td></td><td></td><td></td><td></td> </tr> </tbody> </table>		Dezember 2006							Februar 2007							M	D	M	D	F	S	S	M	D	M	D	F	S	S					1	2	3					1	2	3	4	4	5	6	7	8	9	10	5	6	7	8	9	10	11	11	12	13	14	15	16	17	12	13	14	15	16	17	18	18	19	20	21	22	23	24	19	20	21	22	23	24	25	25	26	27	28	29	30	31	26	27	28				
Dezember 2006							Februar 2007																																																																																																		
M	D	M	D	F	S	S	M	D	M	D	F	S	S																																																																																												
				1	2	3					1	2	3	4																																																																																											
4	5	6	7	8	9	10	5	6	7	8	9	10	11																																																																																												
11	12	13	14	15	16	17	12	13	14	15	16	17	18																																																																																												
18	19	20	21	22	23	24	19	20	21	22	23	24	25																																																																																												
25	26	27	28	29	30	31	26	27	28																																																																																																

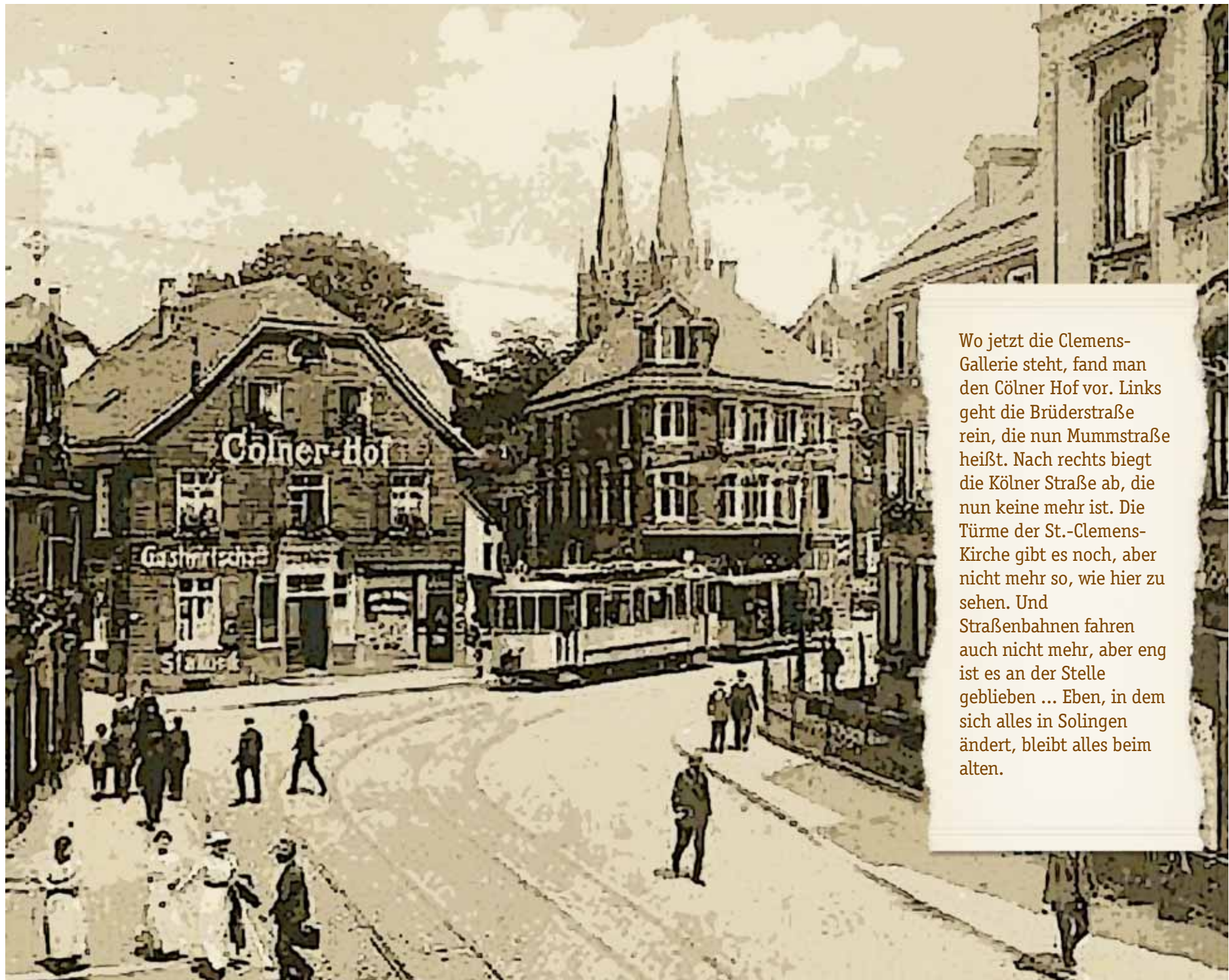

Wo jetzt die Clemens-Gallerie steht, fand man den Cöln-Hof vor. Links geht die Brüderstraße rein, die nun Mummstraße heißt. Nach rechts biegt die Kölner Straße ab, die nun keine mehr ist. Die Türme der St.-Clemens-Kirche gibt es noch, aber nicht mehr so, wie hier zu sehen. Und Straßenbahnen fahren auch nicht mehr, aber eng ist es an der Stelle geblieben ... Eben, in dem sich alles in Solingen ändert, bleibt alles beim alten.

Februar 2007

MONTAG	DIENSTAG	MITTWOCH	DONNERSTAG	FREITAG	SAMSTAG	SONNTAG																																																																																				
29	30	31	1	2	3	4																																																																																				
5	6	7	8	9	10	11																																																																																				
12	13	14	15	16	17	18																																																																																				
19 <i>Rosenmontag</i>	20	21 <i>Aschermittwoch</i>	22	23	24	25																																																																																				
26	27	28	1	2	3	4																																																																																				
5	6	7	8	9	<p>Januar 2007</p> <table border="1"> <tr><td>M</td><td>D</td><td>M</td><td>D</td><td>F</td><td>S</td><td>S</td></tr> <tr><td>1</td><td>2</td><td>3</td><td>4</td><td>5</td><td>6</td><td>7</td></tr> <tr><td>8</td><td>9</td><td>10</td><td>11</td><td>12</td><td>13</td><td>14</td></tr> <tr><td>15</td><td>16</td><td>17</td><td>18</td><td>19</td><td>20</td><td>21</td></tr> <tr><td>22</td><td>23</td><td>24</td><td>25</td><td>26</td><td>27</td><td>28</td></tr> <tr><td>29</td><td>30</td><td>31</td><td></td><td></td><td></td><td></td></tr> </table>	M	D	M	D	F	S	S	1	2	3	4	5	6	7	8	9	10	11	12	13	14	15	16	17	18	19	20	21	22	23	24	25	26	27	28	29	30	31					<p>März 2007</p> <table border="1"> <tr><td>M</td><td>D</td><td>M</td><td>D</td><td>F</td><td>S</td><td>S</td></tr> <tr><td></td><td></td><td></td><td>1</td><td>2</td><td>3</td><td>4</td></tr> <tr><td>5</td><td>6</td><td>7</td><td>8</td><td>9</td><td>10</td><td>11</td></tr> <tr><td>12</td><td>13</td><td>14</td><td>15</td><td>16</td><td>17</td><td>18</td></tr> <tr><td>19</td><td>20</td><td>21</td><td>22</td><td>23</td><td>24</td><td>25</td></tr> <tr><td>26</td><td>27</td><td>28</td><td>29</td><td>30</td><td>31</td><td></td></tr> </table>	M	D	M	D	F	S	S				1	2	3	4	5	6	7	8	9	10	11	12	13	14	15	16	17	18	19	20	21	22	23	24	25	26	27	28	29	30	31	
M	D	M	D	F	S	S																																																																																				
1	2	3	4	5	6	7																																																																																				
8	9	10	11	12	13	14																																																																																				
15	16	17	18	19	20	21																																																																																				
22	23	24	25	26	27	28																																																																																				
29	30	31																																																																																								
M	D	M	D	F	S	S																																																																																				
			1	2	3	4																																																																																				
5	6	7	8	9	10	11																																																																																				
12	13	14	15	16	17	18																																																																																				
19	20	21	22	23	24	25																																																																																				
26	27	28	29	30	31																																																																																					

Auf den Wällen ging es eng und daher kaum "gemütlich" zu. Man stelle sich den Krach im Wohnzimmer vor, wenn gerade mal einen Meter vom Fenster entfernt ein Pferdefuhrwerk über das Kopfsteinpflaster rumpelt. Und Grünland zum Spielen gab es direkt in der Stadt eher auch nicht. Da musste man schon "raus" aus den Mauern. Dunkel war's oft in den Zimmern und die Abwässer flossen direkt unter dem Fenster her. Na, "schöne, gute alte Zeit" ...



März 2007

MONTAG	DIENSTAG	MITTWOCH	DONNERSTAG	FREITAG	SAMSTAG	SONNTAG																																																																																																																
26	27	28	1	2	3	4																																																																																																																
5	6	7	8	9	10	11																																																																																																																
12	13	14	15	16	17	18																																																																																																																
19	20	21	22	23	24	25																																																																																																																
26	27	28	29	30	31	1																																																																																																																
2	3	4	5	6	<table border="0"> <tr> <td colspan="7">Februar 2007</td> <td colspan="7">April 2007</td> </tr> <tr> <td>M</td><td>D</td><td>M</td><td>D</td><td>F</td><td>S</td><td>S</td> <td>M</td><td>D</td><td>M</td><td>D</td><td>F</td><td>S</td><td>S</td> </tr> <tr> <td></td><td></td><td></td><td>1</td><td>2</td><td>3</td><td>4</td> <td></td><td></td><td></td><td></td><td></td><td></td><td>1</td> </tr> <tr> <td>5</td><td>6</td><td>7</td><td>8</td><td>9</td><td>10</td><td>11</td> <td>2</td><td>3</td><td>4</td><td>5</td><td>6</td><td>7</td><td>8</td> </tr> <tr> <td>12</td><td>13</td><td>14</td><td>15</td><td>16</td><td>17</td><td>18</td> <td>9</td><td>10</td><td>11</td><td>12</td><td>13</td><td>14</td><td>15</td> </tr> <tr> <td>19</td><td>20</td><td>21</td><td>22</td><td>23</td><td>24</td><td>25</td> <td>16</td><td>17</td><td>18</td><td>19</td><td>20</td><td>21</td><td>22</td> </tr> <tr> <td>26</td><td>27</td><td>28</td><td></td><td></td><td></td><td></td> <td>23</td><td>24</td><td>25</td><td>26</td><td>27</td><td>28</td><td>29</td> </tr> <tr> <td></td><td></td><td></td><td></td><td></td><td></td><td></td> <td>30</td><td></td><td></td><td></td><td></td><td></td><td></td> </tr> </table>		Februar 2007							April 2007							M	D	M	D	F	S	S	M	D	M	D	F	S	S				1	2	3	4							1	5	6	7	8	9	10	11	2	3	4	5	6	7	8	12	13	14	15	16	17	18	9	10	11	12	13	14	15	19	20	21	22	23	24	25	16	17	18	19	20	21	22	26	27	28					23	24	25	26	27	28	29								30						
Februar 2007							April 2007																																																																																																															
M	D	M	D	F	S	S	M	D	M	D	F	S	S																																																																																																									
			1	2	3	4							1																																																																																																									
5	6	7	8	9	10	11	2	3	4	5	6	7	8																																																																																																									
12	13	14	15	16	17	18	9	10	11	12	13	14	15																																																																																																									
19	20	21	22	23	24	25	16	17	18	19	20	21	22																																																																																																									
26	27	28					23	24	25	26	27	28	29																																																																																																									
							30																																																																																																															

Am Werwolf stand dieses Haus, wo jetzt eine kleine dreieckige Lücke geblieben ist. Fast schon hat die Szene großstädtischen Charakter. – Übrigens, alle Bilder dieses Kalenders wurden digital «neu gemalt» und bild-optisch verfremdet.



April 2007

MONTAG	DIENSTAG	MITTWOCH	DONNERSTAG	FREITAG	SAMSTAG	SONNTAG																																																																																																			
26	27	28	29	30	31	1 Palm Sunday (Palmsonntag)																																																																																																			
2 Beginn Osterferien	3	4	5 Gründonnerstag	6 Karfreitag	7	8 Ostersonntag																																																																																																			
9 Ostermontag	10	11	12	13	14 Ende Osterferien	15																																																																																																			
16	17	18	19	20	21	22																																																																																																			
23	24	25	26	27	28	29																																																																																																			
30	1	2	3	4	<table border="0"> <tr> <td colspan="7">März 2007</td> <td colspan="7">Mai 2007</td> </tr> <tr> <td>M</td><td>D</td><td>M</td><td>D</td><td>F</td><td>S</td><td>S</td> <td>M</td><td>D</td><td>M</td><td>D</td><td>F</td><td>S</td><td>S</td> </tr> <tr> <td></td><td></td><td></td><td>1</td><td>2</td><td>3</td><td>4</td> <td></td><td></td><td>1</td><td>2</td><td>3</td><td>4</td><td>5</td><td>6</td> </tr> <tr> <td>5</td><td>6</td><td>7</td><td>8</td><td>9</td><td>10</td><td>11</td> <td>7</td><td>8</td><td>9</td><td>10</td><td>11</td><td>12</td><td>13</td> </tr> <tr> <td>12</td><td>13</td><td>14</td><td>15</td><td>16</td><td>17</td><td>18</td> <td>14</td><td>15</td><td>16</td><td>17</td><td>18</td><td>19</td><td>20</td> </tr> <tr> <td>19</td><td>20</td><td>21</td><td>22</td><td>23</td><td>24</td><td>25</td> <td>21</td><td>22</td><td>23</td><td>24</td><td>25</td><td>26</td><td>27</td> </tr> <tr> <td>26</td><td>27</td><td>28</td><td>29</td><td>30</td><td>31</td><td></td> <td>28</td><td>29</td><td>30</td><td>31</td><td></td><td></td><td></td> </tr> </table>		März 2007							Mai 2007							M	D	M	D	F	S	S	M	D	M	D	F	S	S				1	2	3	4			1	2	3	4	5	6	5	6	7	8	9	10	11	7	8	9	10	11	12	13	12	13	14	15	16	17	18	14	15	16	17	18	19	20	19	20	21	22	23	24	25	21	22	23	24	25	26	27	26	27	28	29	30	31		28	29	30	31			
März 2007							Mai 2007																																																																																																		
M	D	M	D	F	S	S	M	D	M	D	F	S	S																																																																																												
			1	2	3	4			1	2	3	4	5	6																																																																																											
5	6	7	8	9	10	11	7	8	9	10	11	12	13																																																																																												
12	13	14	15	16	17	18	14	15	16	17	18	19	20																																																																																												
19	20	21	22	23	24	25	21	22	23	24	25	26	27																																																																																												
26	27	28	29	30	31		28	29	30	31																																																																																															



Der typisch bergische Hofschachts-Charakter ist bis heute an hunderten von Stellen im Stadtbild bewahrt worden. Dies, und die weiten Grünflächen im Stadtgebiet, machen Solingen zu einer sehr außergewöhnlichen Großstadt.

Mai 2007

MONTAG	DIENSTAG	MITTWOCH	DONNERSTAG	FREITAG	SAMSTAG	SONNTAG																																																																																																														
30	1 <i>Tag der Arbeit</i>	2	3	4	5	6																																																																																																														
7	8	9	10	11	12 <i>Dürpelfest Ohligs</i>	13 <i>Dürpelfest Ohligs</i>																																																																																																														
14	15	16 <i>Christi Himmelfahrt</i>	17	18	19	20																																																																																																														
21	22	23	24	25	26	27 <i>Pfingstsonntag</i>																																																																																																														
28 <i>Pfingstmontag</i>	29 <i>Pfingstferien</i>	30	31	1	2	3																																																																																																														
4	5	6	7	8	<table border="0"> <tr> <th colspan="7">April 2007</th> <th colspan="7">Juni 2007</th> </tr> <tr> <td>M</td><td>D</td><td>M</td><td>D</td><td>F</td><td>S</td><td>S</td> <td>M</td><td>D</td><td>M</td><td>D</td><td>F</td><td>S</td><td>S</td> </tr> <tr> <td></td><td></td><td></td><td></td><td></td><td></td><td>1</td> <td></td><td></td><td></td><td></td><td>1</td><td>2</td><td>3</td> </tr> <tr> <td>2</td><td>3</td><td>4</td><td>5</td><td>6</td><td>7</td><td>8</td> <td>4</td><td>5</td><td>6</td><td>7</td><td>8</td><td>9</td><td>10</td> </tr> <tr> <td>9</td><td>10</td><td>11</td><td>12</td><td>13</td><td>14</td><td>15</td> <td>11</td><td>12</td><td>13</td><td>14</td><td>15</td><td>16</td><td>17</td> </tr> <tr> <td>16</td><td>17</td><td>18</td><td>19</td><td>20</td><td>21</td><td>22</td> <td>18</td><td>19</td><td>20</td><td>21</td><td>22</td><td>23</td><td>24</td> </tr> <tr> <td>23</td><td>24</td><td>25</td><td>26</td><td>27</td><td>28</td><td>29</td> <td>25</td><td>26</td><td>27</td><td>28</td><td>29</td><td>30</td> </tr> <tr> <td></td><td></td><td></td><td></td><td></td><td></td><td>30</td> <td></td><td></td><td></td><td></td><td></td><td></td> </tr> </table>		April 2007							Juni 2007							M	D	M	D	F	S	S	M	D	M	D	F	S	S							1					1	2	3	2	3	4	5	6	7	8	4	5	6	7	8	9	10	9	10	11	12	13	14	15	11	12	13	14	15	16	17	16	17	18	19	20	21	22	18	19	20	21	22	23	24	23	24	25	26	27	28	29	25	26	27	28	29	30							30						
April 2007							Juni 2007																																																																																																													
M	D	M	D	F	S	S	M	D	M	D	F	S	S																																																																																																							
						1					1	2	3																																																																																																							
2	3	4	5	6	7	8	4	5	6	7	8	9	10																																																																																																							
9	10	11	12	13	14	15	11	12	13	14	15	16	17																																																																																																							
16	17	18	19	20	21	22	18	19	20	21	22	23	24																																																																																																							
23	24	25	26	27	28	29	25	26	27	28	29	30																																																																																																								
						30																																																																																																														



Es grünt allerorten. Nicht nur da, wo die Hasen hoppelnd und eine Mühle betreiben (Hasenmühle). Sondern im gesamten Randgebiet der Klingenstadt und an manchen Stellen direkt im Stadtkern. Daher sind Wohnen und Naherholung fast ein- und dasselbe und wer per pedes oder per Fahrrad unterwegs sein will, kann sich meist von der Haustüre aus aufmachen.

Juni 2007

MONTAG	DIENSTAG	MITTWOCH	DONNERSTAG	FREITAG	SAMSTAG	SONNTAG																																																																																																																
28	29	30	31	1	2	3																																																																																																																
4	5	6	7 Fronleichnam	8	9	10																																																																																																																
11	12	13	14	15	16	17																																																																																																																
18	19	20	21 Beginn Sommerferien	22	23	24																																																																																																																
25	26	27 Siebenschläfer	28	29	30	1																																																																																																																
2	3	4	5	6	<table border="0"> <tr> <th colspan="7">Mai 2007</th> <th colspan="7">Juli 2007</th> </tr> <tr> <td>M</td><td>D</td><td>M</td><td>D</td><td>F</td><td>S</td><td>S</td> <td>M</td><td>D</td><td>M</td><td>D</td><td>F</td><td>S</td><td>S</td> </tr> <tr> <td></td><td>1</td><td>2</td><td>3</td><td>4</td><td>5</td><td>6</td> <td></td><td></td><td></td><td></td><td></td><td></td><td>1</td> </tr> <tr> <td>7</td><td>8</td><td>9</td><td>10</td><td>11</td><td>12</td><td>13</td> <td>2</td><td>3</td><td>4</td><td>5</td><td>6</td><td>7</td><td>8</td> </tr> <tr> <td>14</td><td>15</td><td>16</td><td>17</td><td>18</td><td>19</td><td>20</td> <td>9</td><td>10</td><td>11</td><td>12</td><td>13</td><td>14</td><td>15</td> </tr> <tr> <td>21</td><td>22</td><td>23</td><td>24</td><td>25</td><td>26</td><td>27</td> <td>16</td><td>17</td><td>18</td><td>19</td><td>20</td><td>21</td><td>22</td> </tr> <tr> <td>28</td><td>29</td><td>30</td><td>31</td><td></td><td></td><td></td> <td>23</td><td>24</td><td>25</td><td>26</td><td>27</td><td>28</td><td>29</td> </tr> <tr> <td></td><td></td><td></td><td></td><td></td><td></td><td></td> <td>30</td><td>31</td><td></td><td></td><td></td><td></td><td></td> </tr> </table>		Mai 2007							Juli 2007							M	D	M	D	F	S	S	M	D	M	D	F	S	S		1	2	3	4	5	6							1	7	8	9	10	11	12	13	2	3	4	5	6	7	8	14	15	16	17	18	19	20	9	10	11	12	13	14	15	21	22	23	24	25	26	27	16	17	18	19	20	21	22	28	29	30	31				23	24	25	26	27	28	29								30	31					
Mai 2007							Juli 2007																																																																																																															
M	D	M	D	F	S	S	M	D	M	D	F	S	S																																																																																																									
	1	2	3	4	5	6							1																																																																																																									
7	8	9	10	11	12	13	2	3	4	5	6	7	8																																																																																																									
14	15	16	17	18	19	20	9	10	11	12	13	14	15																																																																																																									
21	22	23	24	25	26	27	16	17	18	19	20	21	22																																																																																																									
28	29	30	31				23	24	25	26	27	28	29																																																																																																									
							30	31																																																																																																														

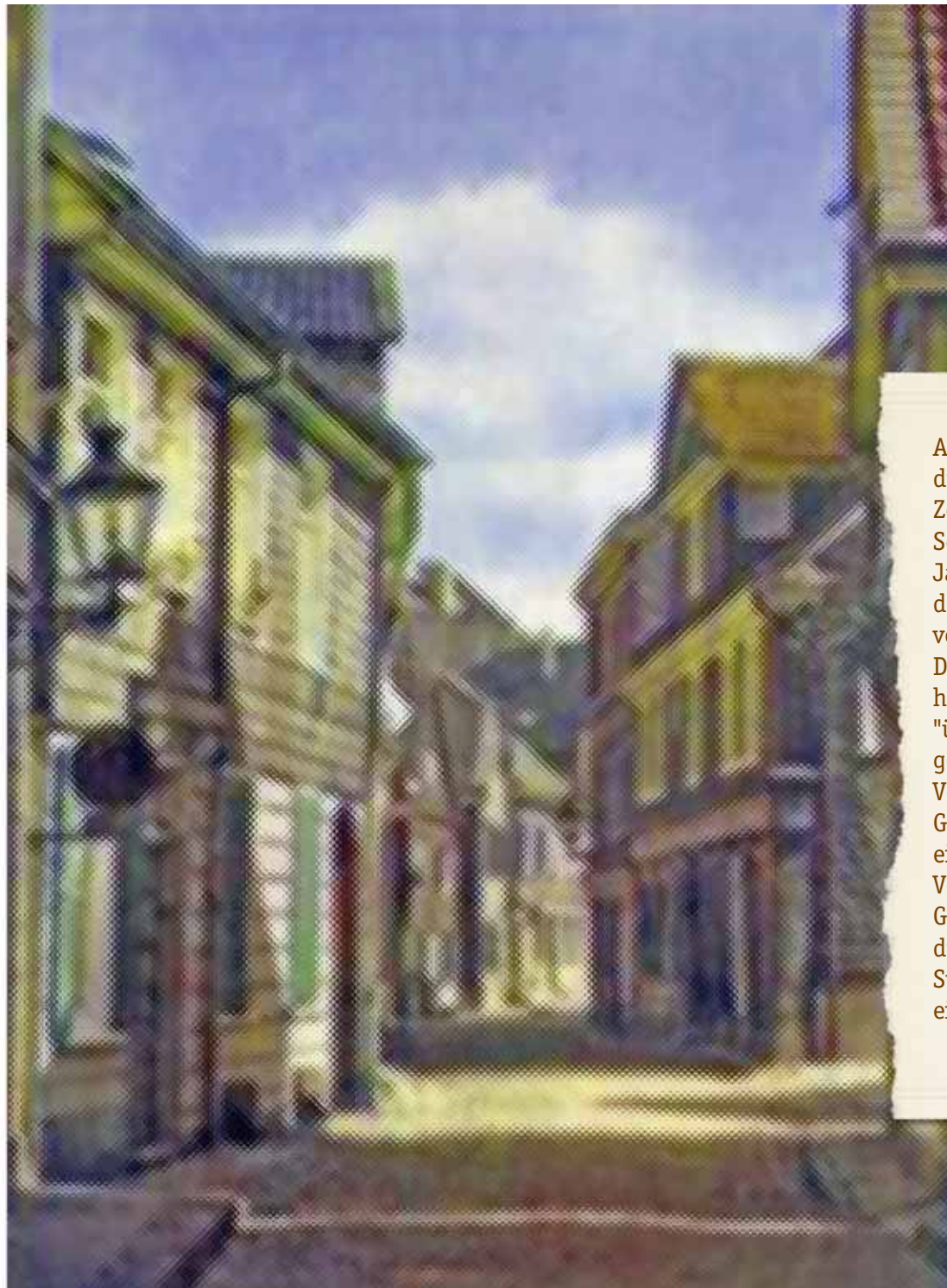

Auf dem Brunnen hieß diese Gasse, die es seit der Zerbombung der Altstadt Solingens vor über 60 Jahren nicht mehr gibt. In der leicht verschwommenen Dunstigkeit (vielleicht haben Sie ja gerade einen "über den Durst getrunken" :-)) der Verfremdung sieht die Gasse heimelig und auch ein wenig unheimlich aus. Von diesen verwinkelten Gassen gab es mehrere dutzend im Solinger Stadtgebiet – fast schon ein Labyrinth.

Juli 2007

MONTAG	DIENSTAG	MITTWOCH	DONNERSTAG	FREITAG	SAMSTAG	SONNTAG																																																																																																		
25	26	27	28	29	30	1																																																																																																		
2	3	4	5	6	7	8																																																																																																		
9	10	11	12	13	14	15																																																																																																		
16	17	18	19	20	21	22																																																																																																		
23	24	25	26	27	28	29																																																																																																		
30	31	1	2	3	<table border="0"> <tr> <td colspan="7">Juni 2007</td> <td colspan="7">August 2007</td> </tr> <tr> <td>M</td><td>D</td><td>M</td><td>D</td><td>F</td><td>S</td><td>S</td> <td>M</td><td>D</td><td>M</td><td>D</td><td>F</td><td>S</td><td>S</td> </tr> <tr> <td></td><td></td><td></td><td></td><td>1</td><td>2</td><td>3</td> <td></td><td></td><td>1</td><td>2</td><td>3</td><td>4</td><td>5</td> </tr> <tr> <td>4</td><td>5</td><td>6</td><td>7</td><td>8</td><td>9</td><td>10</td> <td>6</td><td>7</td><td>8</td><td>9</td><td>10</td><td>11</td><td>12</td> </tr> <tr> <td>11</td><td>12</td><td>13</td><td>14</td><td>15</td><td>16</td><td>17</td> <td>13</td><td>14</td><td>15</td><td>16</td><td>17</td><td>18</td><td>19</td> </tr> <tr> <td>18</td><td>19</td><td>20</td><td>21</td><td>22</td><td>23</td><td>24</td> <td>20</td><td>21</td><td>22</td><td>23</td><td>24</td><td>25</td><td>26</td> </tr> <tr> <td>25</td><td>26</td><td>27</td><td>28</td><td>29</td><td>30</td><td></td> <td>27</td><td>28</td><td>29</td><td>30</td><td>31</td><td></td><td></td> </tr> </table>		Juni 2007							August 2007							M	D	M	D	F	S	S	M	D	M	D	F	S	S					1	2	3			1	2	3	4	5	4	5	6	7	8	9	10	6	7	8	9	10	11	12	11	12	13	14	15	16	17	13	14	15	16	17	18	19	18	19	20	21	22	23	24	20	21	22	23	24	25	26	25	26	27	28	29	30		27	28	29	30	31		
Juni 2007							August 2007																																																																																																	
M	D	M	D	F	S	S	M	D	M	D	F	S	S																																																																																											
				1	2	3			1	2	3	4	5																																																																																											
4	5	6	7	8	9	10	6	7	8	9	10	11	12																																																																																											
11	12	13	14	15	16	17	13	14	15	16	17	18	19																																																																																											
18	19	20	21	22	23	24	20	21	22	23	24	25	26																																																																																											
25	26	27	28	29	30		27	28	29	30	31																																																																																													

Böxpitter nannte man sie, die Jungen mit den kurzen Hosen und den eleganten Kniestrümpfen. Wo sie wohl hinwollen auf schmalen Wege? Zurück bleiben Fachwerkhäuser, denen man wünscht, dass der nächste Orkan an Solingen vorbei zieht ...



August 2007

MONTAG	DIENSTAG	MITTWOCH	DONNERSTAG	FREITAG	SAMSTAG	SONNTAG																																																																																																																
30	31	1	2	3 <i>Ende Sommerferien</i>	4	5																																																																																																																
6	7	8	9	10	11	12																																																																																																																
13	14	15	16	17	18	19																																																																																																																
20	21	22	23	24	25	26																																																																																																																
27	28	29	30	31	1	2																																																																																																																
3	4	5	6	7	<table border="0"> <thead> <tr> <th colspan="7">Juli 2007</th> <th colspan="7">September 2007</th> </tr> <tr> <th>M</th><th>D</th><th>M</th><th>D</th><th>F</th><th>S</th><th>S</th> <th>M</th><th>D</th><th>M</th><th>D</th><th>F</th><th>S</th><th>S</th> </tr> </thead> <tbody> <tr> <td></td><td></td><td></td><td></td><td></td><td></td><td>1</td> <td></td><td></td><td></td><td></td><td></td><td>1</td><td>2</td> </tr> <tr> <td>2</td><td>3</td><td>4</td><td>5</td><td>6</td><td>7</td><td>8</td> <td>3</td><td>4</td><td>5</td><td>6</td><td>7</td><td>8</td><td>9</td> </tr> <tr> <td>9</td><td>10</td><td>11</td><td>12</td><td>13</td><td>14</td><td>15</td> <td>10</td><td>11</td><td>12</td><td>13</td><td>14</td><td>15</td><td>16</td> </tr> <tr> <td>16</td><td>17</td><td>18</td><td>19</td><td>20</td><td>21</td><td>22</td> <td>17</td><td>18</td><td>19</td><td>20</td><td>21</td><td>22</td><td>23</td> </tr> <tr> <td>23</td><td>24</td><td>25</td><td>26</td><td>27</td><td>28</td><td>29</td> <td>24</td><td>25</td><td>26</td><td>27</td><td>28</td><td>29</td><td>30</td> </tr> <tr> <td></td><td></td><td></td><td></td><td></td><td></td><td>30 31</td> <td></td><td></td><td></td><td></td><td></td><td></td><td></td> </tr> </tbody> </table>		Juli 2007							September 2007							M	D	M	D	F	S	S	M	D	M	D	F	S	S							1						1	2	2	3	4	5	6	7	8	3	4	5	6	7	8	9	9	10	11	12	13	14	15	10	11	12	13	14	15	16	16	17	18	19	20	21	22	17	18	19	20	21	22	23	23	24	25	26	27	28	29	24	25	26	27	28	29	30							30 31							
Juli 2007							September 2007																																																																																																															
M	D	M	D	F	S	S	M	D	M	D	F	S	S																																																																																																									
						1						1	2																																																																																																									
2	3	4	5	6	7	8	3	4	5	6	7	8	9																																																																																																									
9	10	11	12	13	14	15	10	11	12	13	14	15	16																																																																																																									
16	17	18	19	20	21	22	17	18	19	20	21	22	23																																																																																																									
23	24	25	26	27	28	29	24	25	26	27	28	29	30																																																																																																									
						30 31																																																																																																																

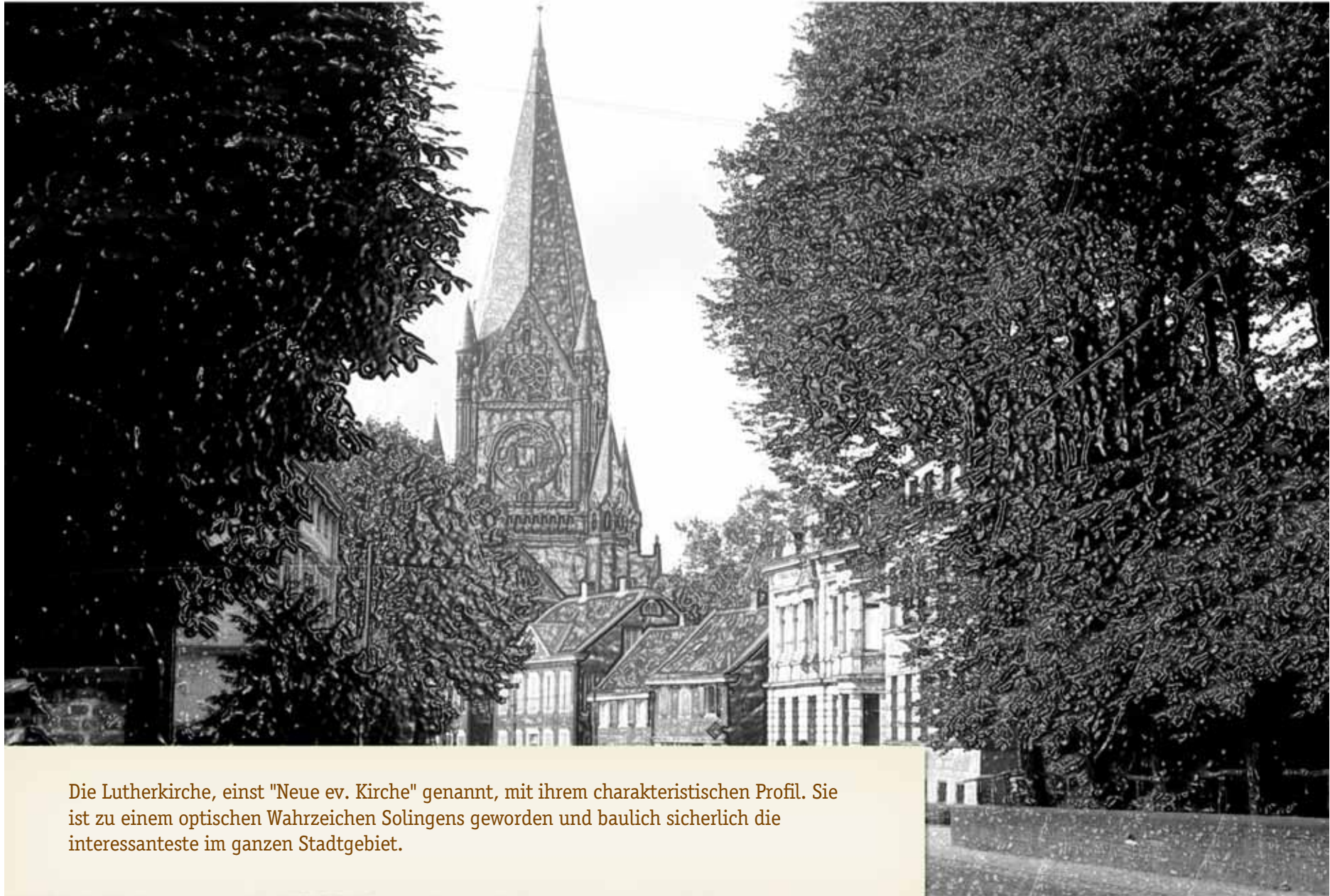

Die Lutherkirche, einst "Neue ev. Kirche" genannt, mit ihrem charakteristischen Profil. Sie ist zu einem optischen Wahrzeichen Solingens geworden und baulich sicherlich die interessanteste im ganzen Stadtgebiet.

September 2007

MONTAG	DIENSTAG	MITTWOCH	DONNERSTAG	FREITAG	SAMSTAG	SONNTAG																																																																																																		
27	28	29	30	31	1	2																																																																																																		
3	4	5	6	7 Zöppkesmarkt	8 Zöppkesmarkt	9 Zöppkesmarkt																																																																																																		
10	11	12	13	14	15	16																																																																																																		
17	18	19	20	21	22	23																																																																																																		
24 Beginn Herbstferien	25	26	27	28	29	30																																																																																																		
1	2	3	4	5	<table border="1"> <thead> <tr> <th colspan="7">August 2007</th> <th colspan="7">Okt ober 2007</th> </tr> <tr> <th>M</th><th>D</th><th>M</th><th>D</th><th>F</th><th>S</th><th>S</th> <th>M</th><th>D</th><th>M</th><th>D</th><th>F</th><th>S</th><th>S</th> </tr> </thead> <tbody> <tr> <td></td><td></td><td>1</td><td>2</td><td>3</td><td>4</td><td>5</td> <td>1</td><td>2</td><td>3</td><td>4</td><td>5</td><td>6</td><td>7</td> </tr> <tr> <td>6</td><td>7</td><td>8</td><td>9</td><td>10</td><td>11</td><td>12</td> <td>8</td><td>9</td><td>10</td><td>11</td><td>12</td><td>13</td><td>14</td> </tr> <tr> <td>13</td><td>14</td><td>15</td><td>16</td><td>17</td><td>18</td><td>19</td> <td>15</td><td>16</td><td>17</td><td>18</td><td>19</td><td>20</td><td>21</td> </tr> <tr> <td>20</td><td>21</td><td>22</td><td>23</td><td>24</td><td>25</td><td>26</td> <td>22</td><td>23</td><td>24</td><td>25</td><td>26</td><td>27</td><td>28</td> </tr> <tr> <td>27</td><td>28</td><td>29</td><td>30</td><td>31</td><td></td><td></td> <td>29</td><td>30</td><td>31</td><td></td><td></td><td></td><td></td> </tr> </tbody> </table>		August 2007							Okt ober 2007							M	D	M	D	F	S	S	M	D	M	D	F	S	S			1	2	3	4	5	1	2	3	4	5	6	7	6	7	8	9	10	11	12	8	9	10	11	12	13	14	13	14	15	16	17	18	19	15	16	17	18	19	20	21	20	21	22	23	24	25	26	22	23	24	25	26	27	28	27	28	29	30	31			29	30	31				
August 2007							Okt ober 2007																																																																																																	
M	D	M	D	F	S	S	M	D	M	D	F	S	S																																																																																											
		1	2	3	4	5	1	2	3	4	5	6	7																																																																																											
6	7	8	9	10	11	12	8	9	10	11	12	13	14																																																																																											
13	14	15	16	17	18	19	15	16	17	18	19	20	21																																																																																											
20	21	22	23	24	25	26	22	23	24	25	26	27	28																																																																																											
27	28	29	30	31			29	30	31																																																																																															

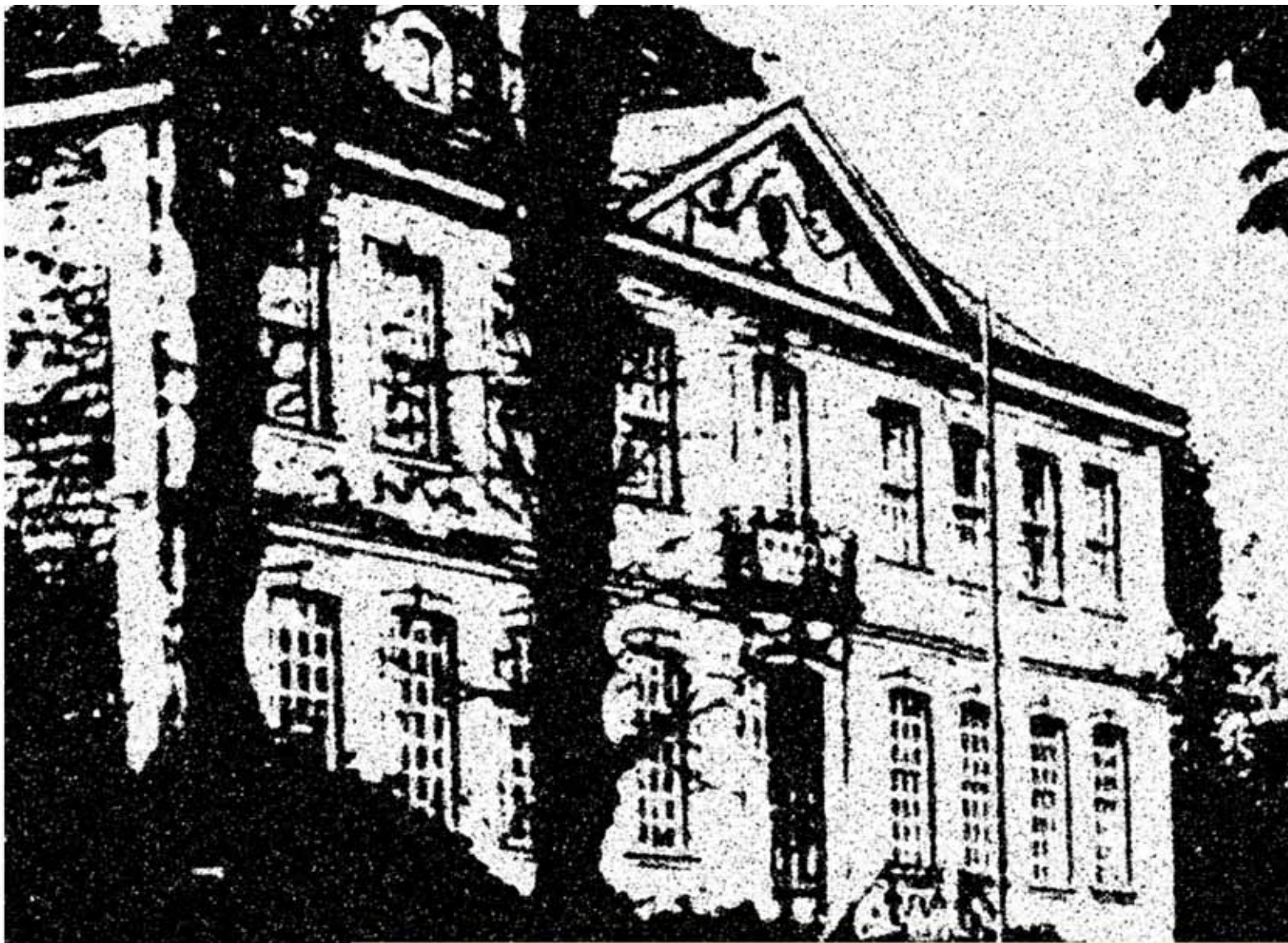

Das Bürgermeisterhaus am Dicken Busch, heute ev. Gemeindeamt. Damals baute man dem Stadtoberhaupt noch eine Dienstwohnung. Heute lässt es sich ein komplett neues Rathaus bauen – so ändern sich die Zeiten *grins*–oder auch nicht grins.

Oktober 2007

MONTAG	DIENSTAG	MITTWOCH	DONNERSTAG	FREITAG	SAMSTAG	SONNTAG																																																																																																		
1	2	3 <i>Tag der Deutschen Einheit</i>	4	5	6 <i>Ende Herbstferien</i>	7																																																																																																		
8	9	10	11	12	13	14																																																																																																		
15	16	17	18	19	20	21																																																																																																		
22	23	24	25	26	27	28																																																																																																		
29	30	31	1	2	3	4																																																																																																		
5	6	7	8	9	<table border="0"> <tr> <td colspan="7">September 2007</td> <td colspan="7">November 2007</td> </tr> <tr> <td>M</td><td>D</td><td>M</td><td>D</td><td>F</td><td>S</td><td>S</td> <td>M</td><td>D</td><td>M</td><td>D</td><td>F</td><td>S</td><td>S</td> </tr> <tr> <td></td><td></td><td></td><td></td><td></td><td>1</td><td>2</td> <td></td><td></td><td></td><td>1</td><td>2</td><td>3</td><td>4</td> </tr> <tr> <td>3</td><td>4</td><td>5</td><td>6</td><td>7</td><td>8</td><td>9</td> <td>5</td><td>6</td><td>7</td><td>8</td><td>9</td><td>10</td><td>11</td> </tr> <tr> <td>10</td><td>11</td><td>12</td><td>13</td><td>14</td><td>15</td><td>16</td> <td>12</td><td>13</td><td>14</td><td>15</td><td>16</td><td>17</td><td>18</td> </tr> <tr> <td>17</td><td>18</td><td>19</td><td>20</td><td>21</td><td>22</td><td>23</td> <td>19</td><td>20</td><td>21</td><td>22</td><td>23</td><td>24</td><td>25</td> </tr> <tr> <td>24</td><td>25</td><td>26</td><td>27</td><td>28</td><td>29</td><td>30</td> <td>26</td><td>27</td><td>28</td><td>29</td><td>30</td><td></td><td></td> </tr> </table>		September 2007							November 2007							M	D	M	D	F	S	S	M	D	M	D	F	S	S						1	2				1	2	3	4	3	4	5	6	7	8	9	5	6	7	8	9	10	11	10	11	12	13	14	15	16	12	13	14	15	16	17	18	17	18	19	20	21	22	23	19	20	21	22	23	24	25	24	25	26	27	28	29	30	26	27	28	29	30		
September 2007							November 2007																																																																																																	
M	D	M	D	F	S	S	M	D	M	D	F	S	S																																																																																											
					1	2				1	2	3	4																																																																																											
3	4	5	6	7	8	9	5	6	7	8	9	10	11																																																																																											
10	11	12	13	14	15	16	12	13	14	15	16	17	18																																																																																											
17	18	19	20	21	22	23	19	20	21	22	23	24	25																																																																																											
24	25	26	27	28	29	30	26	27	28	29	30																																																																																													

Der Altenberger Dom, noch nicht vollendet, ohne den aufgesetzten Mini-Glockenturm.
Hier in Altenberg (Alte Burg) ist die politische Keimzelle des Bergischen Landes zu sehen,
von hier aus expandierte die Grafschaft zu einer nicht unbedeutenden Macht.

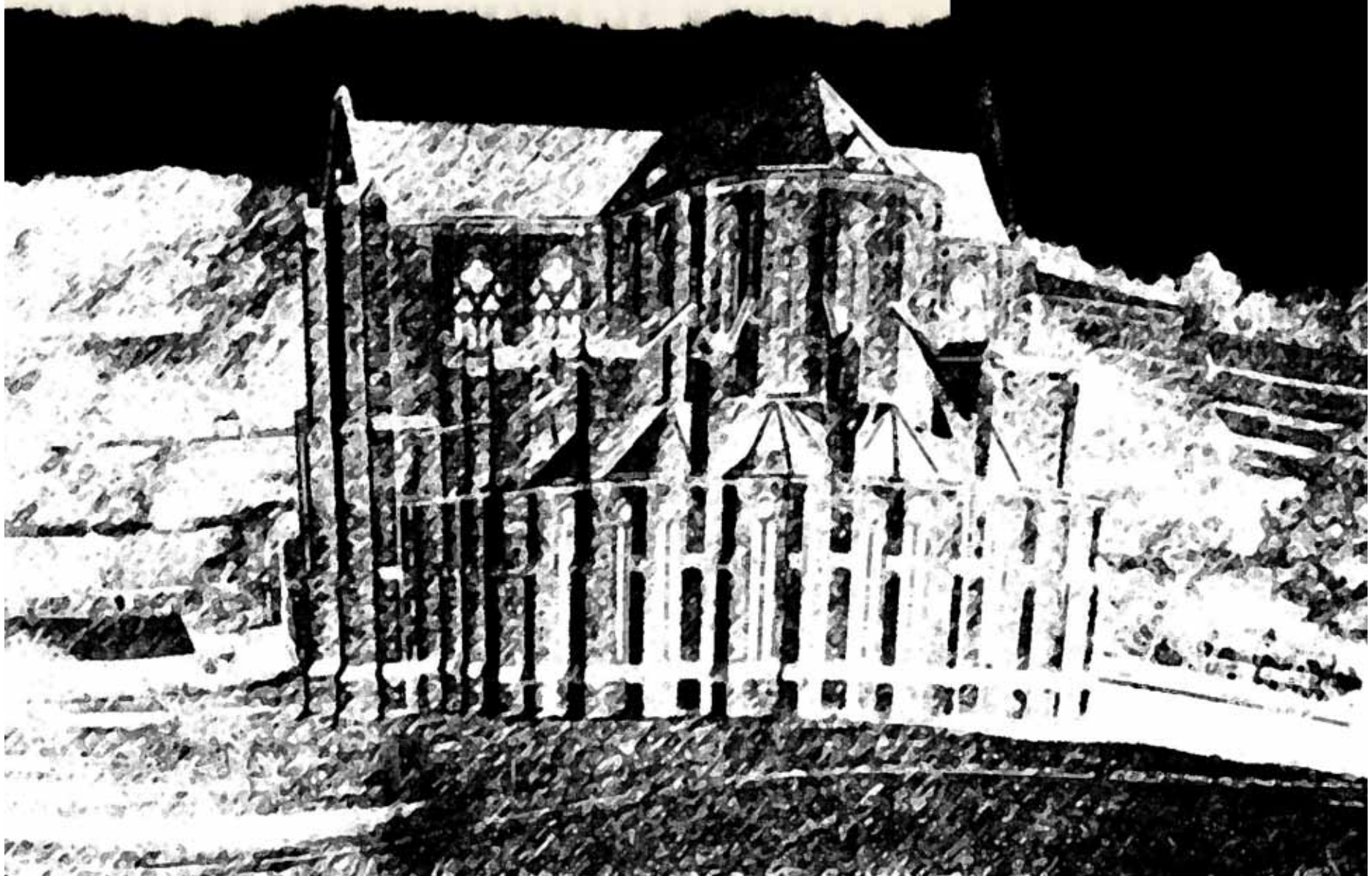

November 2007

MONTAG	DIENSTAG	MITTWOCH	DONNERSTAG	FREITAG	SAMSTAG	SONNTAG																																																																																																																
29	30	31	1 <i>Allerheiligen</i>	2	3	4																																																																																																																
5	6	7	8	9	10	11																																																																																																																
12	13	14	15	16	17	18																																																																																																																
19	20	21	22 <i>Buß- und Betttag</i>	23	24	25 <i>Totensonntag</i>																																																																																																																
26	27	28	29	30	1	2																																																																																																																
3	4	5	6	7	<table border="0"> <tr> <td colspan="7">Oktober 2007</td> <td colspan="7">Dezember 2007</td> </tr> <tr> <td>M</td><td>D</td><td>M</td><td>D</td><td>F</td><td>S</td><td>S</td> <td>M</td><td>D</td><td>M</td><td>D</td><td>F</td><td>S</td><td>S</td> </tr> <tr> <td>1</td><td>2</td><td>3</td><td>4</td><td>5</td><td>6</td><td>7</td> <td></td><td></td><td></td><td></td><td></td><td>1</td><td>2</td> </tr> <tr> <td>8</td><td>9</td><td>10</td><td>11</td><td>12</td><td>13</td><td>14</td> <td>3</td><td>4</td><td>5</td><td>6</td><td>7</td><td>8</td><td>9</td> </tr> <tr> <td>15</td><td>16</td><td>17</td><td>18</td><td>19</td><td>20</td><td>21</td> <td>10</td><td>11</td><td>12</td><td>13</td><td>14</td><td>15</td><td>16</td> </tr> <tr> <td>22</td><td>23</td><td>24</td><td>25</td><td>26</td><td>27</td><td>28</td> <td>17</td><td>18</td><td>19</td><td>20</td><td>21</td><td>22</td><td>23</td> </tr> <tr> <td>29</td><td>30</td><td>31</td><td></td><td></td><td></td><td></td> <td>24</td><td>25</td><td>26</td><td>27</td><td>28</td><td>29</td><td>30</td> </tr> <tr> <td></td><td></td><td></td><td></td><td></td><td></td><td></td> <td></td><td></td><td></td><td></td><td></td><td>31</td><td></td> </tr> </table>		Oktober 2007							Dezember 2007							M	D	M	D	F	S	S	M	D	M	D	F	S	S	1	2	3	4	5	6	7						1	2	8	9	10	11	12	13	14	3	4	5	6	7	8	9	15	16	17	18	19	20	21	10	11	12	13	14	15	16	22	23	24	25	26	27	28	17	18	19	20	21	22	23	29	30	31					24	25	26	27	28	29	30													31	
Oktober 2007							Dezember 2007																																																																																																															
M	D	M	D	F	S	S	M	D	M	D	F	S	S																																																																																																									
1	2	3	4	5	6	7						1	2																																																																																																									
8	9	10	11	12	13	14	3	4	5	6	7	8	9																																																																																																									
15	16	17	18	19	20	21	10	11	12	13	14	15	16																																																																																																									
22	23	24	25	26	27	28	17	18	19	20	21	22	23																																																																																																									
29	30	31					24	25	26	27	28	29	30																																																																																																									
												31																																																																																																										



Schloss Burg, Innenhof.
Erst "Hauptstadt" des
Bergischen, dann
aufgegeben, verfallen,
wieder aufgebaut,
abgebrannt, erneut
errichtet – und heute der
touristische Magnet des
Bergischen. Mit Museum
und Ritterspielen, einer
authentisch
erscheinenden Burg-
Atmosphäre und
eingebettet in eine
attraktive Landschaft.

www.solingen-internet.de

Dezember 2007

MONTAG	DIENSTAG	MITTWOCH	DONNERSTAG	FREITAG	SAMSTAG	SONNTAG																																																																																																	
26	27	28	29	30	1	2 1. Advent																																																																																																	
3	4	5 Nikolaus	6	7	8	9 2. Advent																																																																																																	
10	11	12	13	14	15	16 3. Advent																																																																																																	
17	18	19	20 Beginn Weihnachtsferien	21	22	23 4. Advent																																																																																																	
24 Heiligabend	25 1. Weihnachtsfeiertag	26 2. Weihnachtsfeiertag	27	28	29	30																																																																																																	
31 Silvester	1	2	3	4	<table border="0"> <tr> <th colspan="7">November 2007</th> <th colspan="7">Januar 2008</th> </tr> <tr> <td>M</td><td>D</td><td>M</td><td>D</td><td>F</td><td>S</td><td>S</td> <td>M</td><td>D</td><td>M</td><td>D</td><td>F</td><td>S</td><td>S</td> </tr> <tr> <td></td><td></td><td></td><td>1</td><td>2</td><td>3</td><td>4</td> <td>1</td><td>2</td><td>3</td><td>4</td><td>5</td><td>6</td> </tr> <tr> <td>5</td><td>6</td><td>7</td><td>8</td><td>9</td><td>10</td><td>11</td> <td>7</td><td>8</td><td>9</td><td>10</td><td>11</td><td>12</td><td>13</td> </tr> <tr> <td>12</td><td>13</td><td>14</td><td>15</td><td>16</td><td>17</td><td>18</td> <td>14</td><td>15</td><td>16</td><td>17</td><td>18</td><td>19</td><td>20</td> </tr> <tr> <td>19</td><td>20</td><td>21</td><td>22</td><td>23</td><td>24</td><td>25</td> <td>21</td><td>22</td><td>23</td><td>24</td><td>25</td><td>26</td><td>27</td> </tr> <tr> <td>26</td><td>27</td><td>28</td><td>29</td><td>30</td><td></td><td></td> <td>28</td><td>29</td><td>30</td><td>31</td><td></td><td></td><td></td> </tr> </table>		November 2007							Januar 2008							M	D	M	D	F	S	S	M	D	M	D	F	S	S				1	2	3	4	1	2	3	4	5	6	5	6	7	8	9	10	11	7	8	9	10	11	12	13	12	13	14	15	16	17	18	14	15	16	17	18	19	20	19	20	21	22	23	24	25	21	22	23	24	25	26	27	26	27	28	29	30			28	29	30	31			
November 2007							Januar 2008																																																																																																
M	D	M	D	F	S	S	M	D	M	D	F	S	S																																																																																										
			1	2	3	4	1	2	3	4	5	6																																																																																											
5	6	7	8	9	10	11	7	8	9	10	11	12	13																																																																																										
12	13	14	15	16	17	18	14	15	16	17	18	19	20																																																																																										
19	20	21	22	23	24	25	21	22	23	24	25	26	27																																																																																										
26	27	28	29	30			28	29	30	31																																																																																													